

1 PLANTA BAIXA REFEITÓRIO
ESC: 1/25

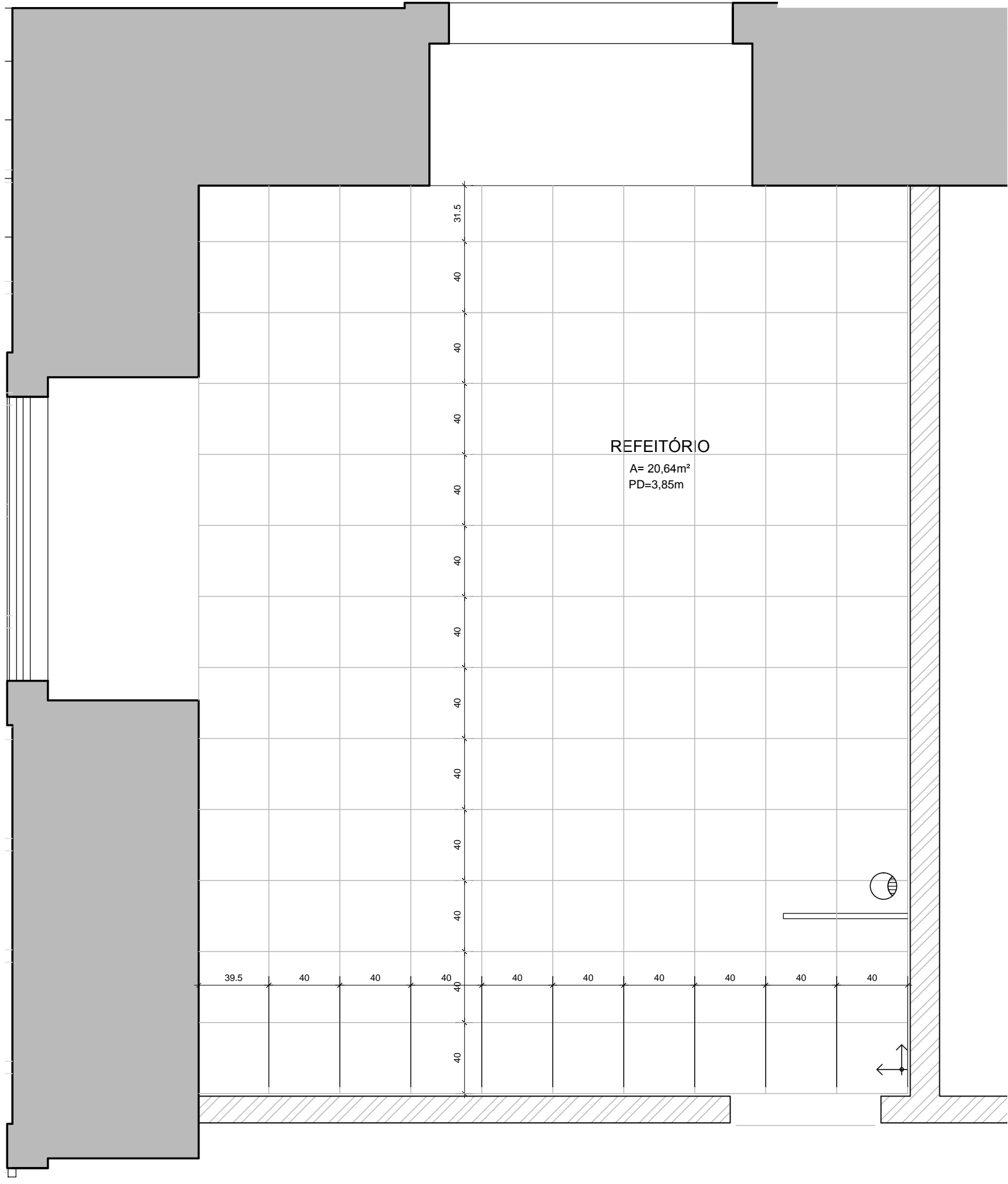

2 PLANTA DE PISO REFEITÓRIO
ESC: 1/25

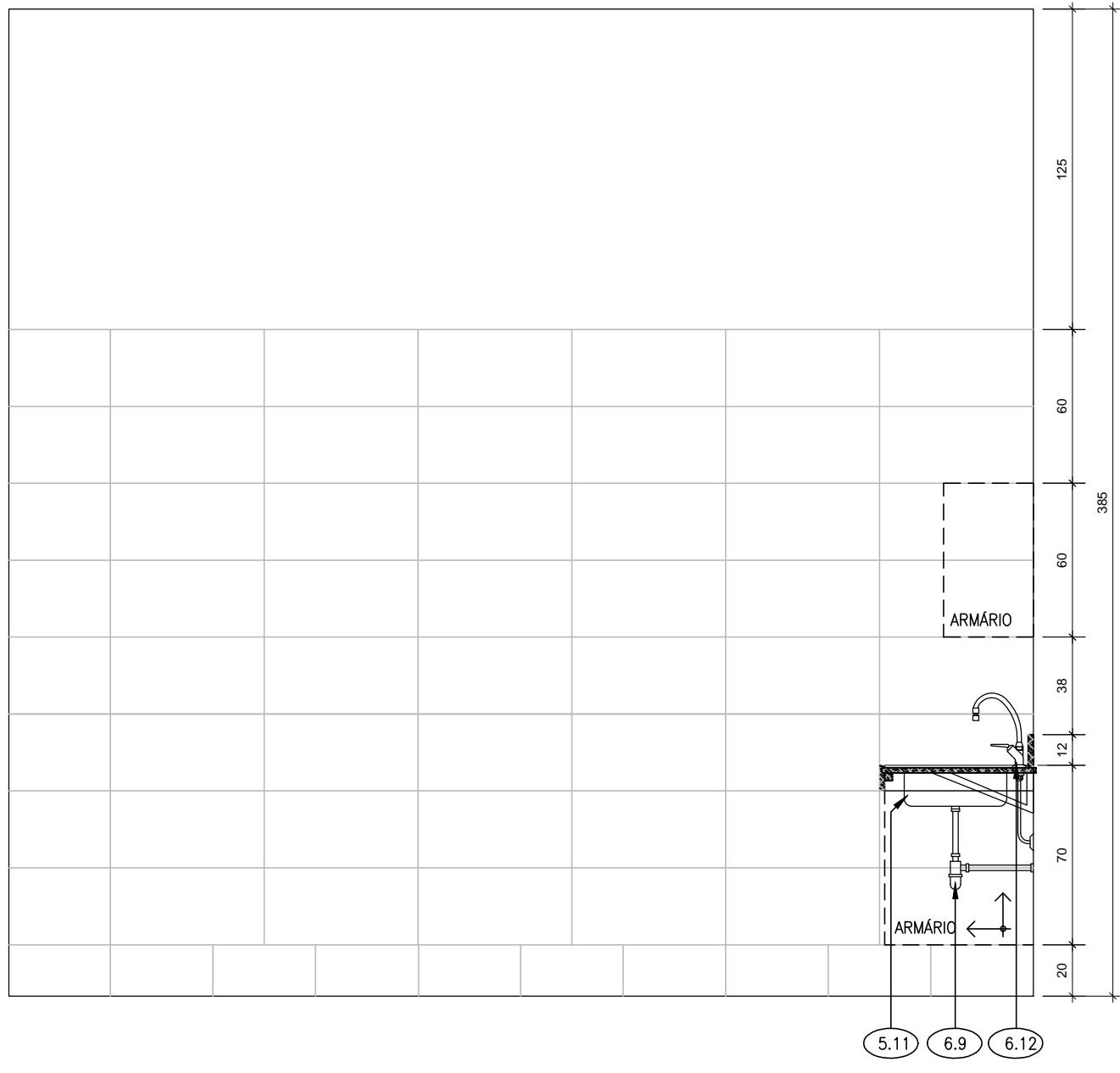

3 VISTA
ESC: 1/25

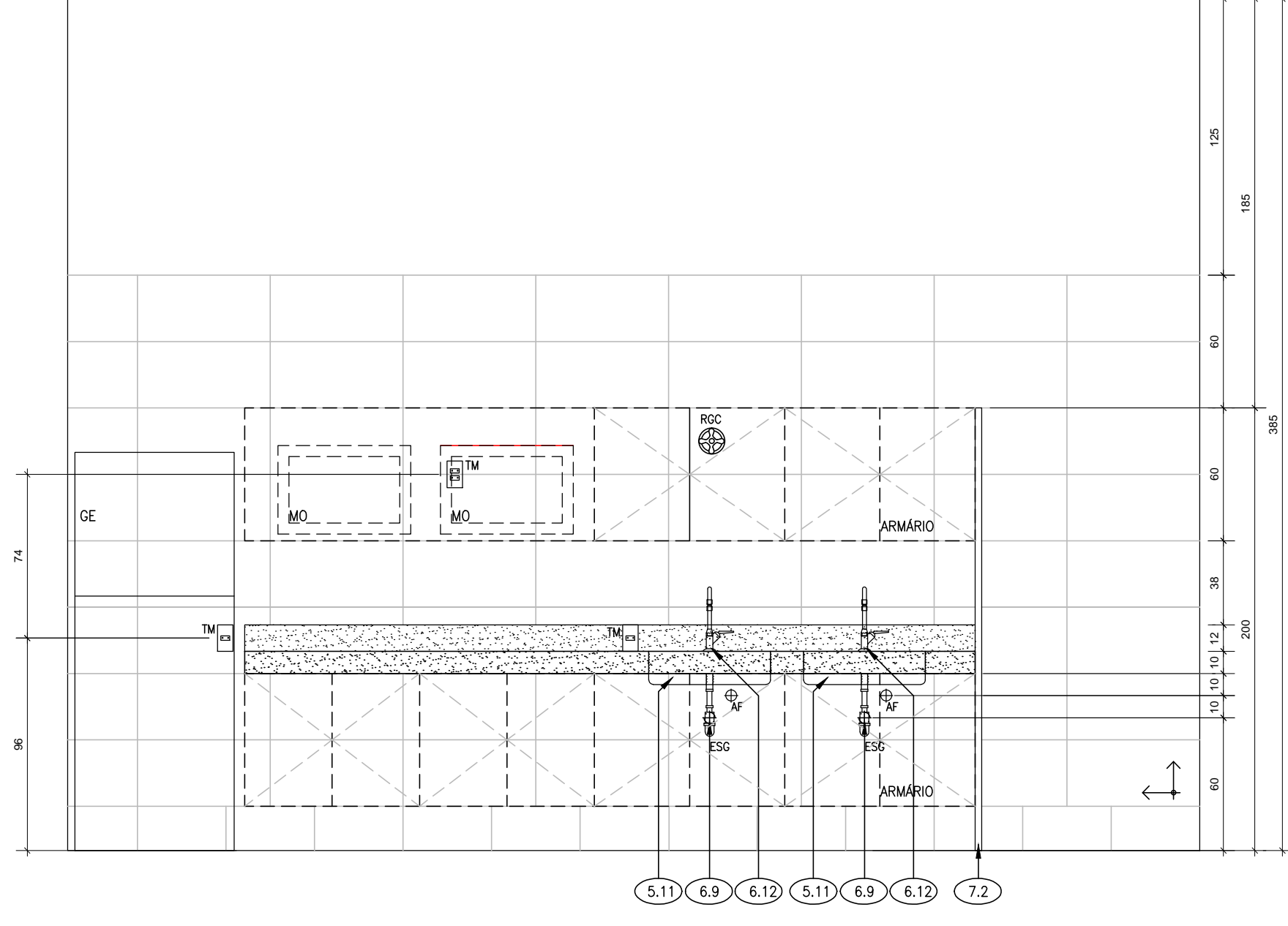

4 VISTA
ESC: 1/25

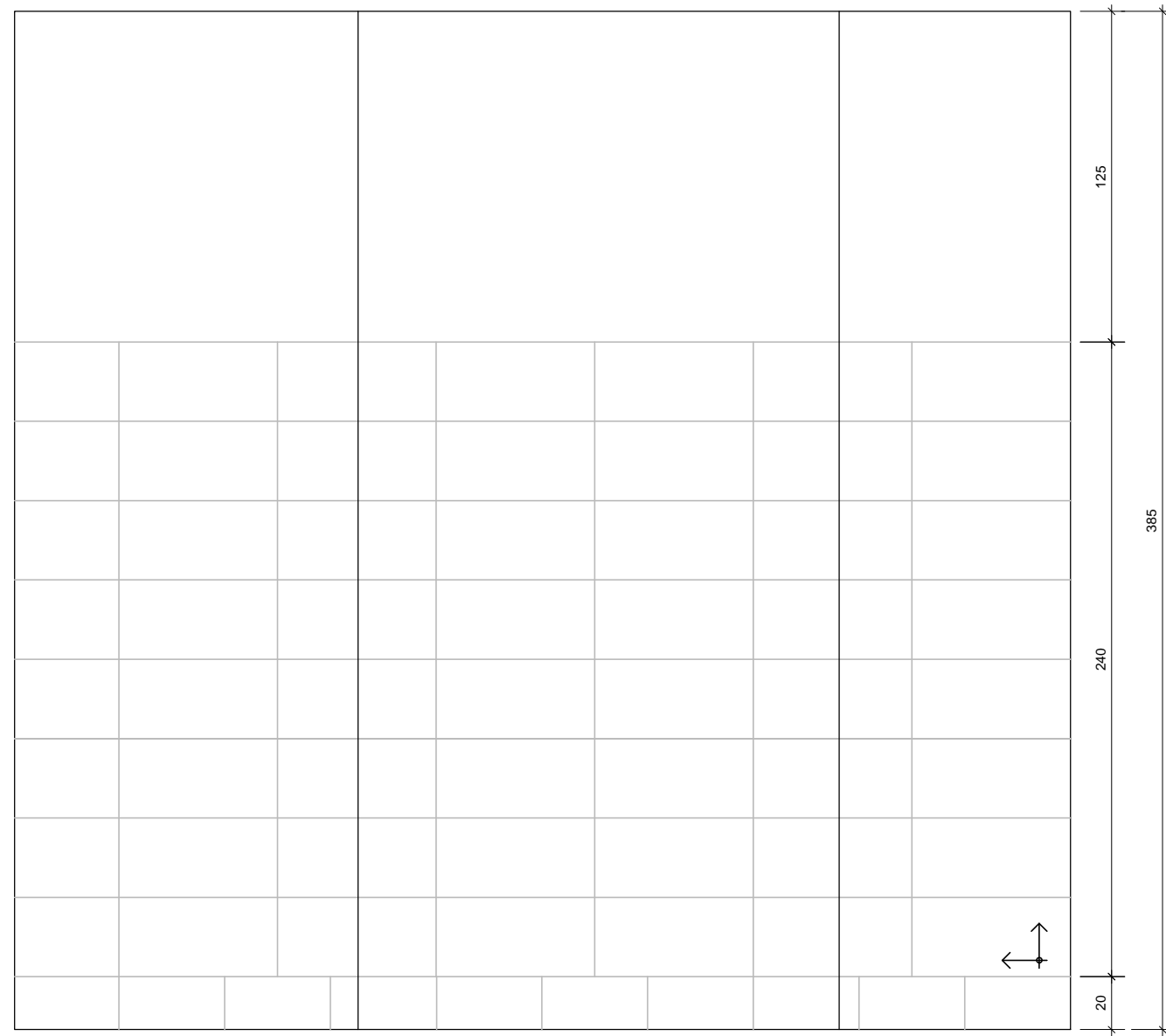

5 VISTA
ESC: 1/25

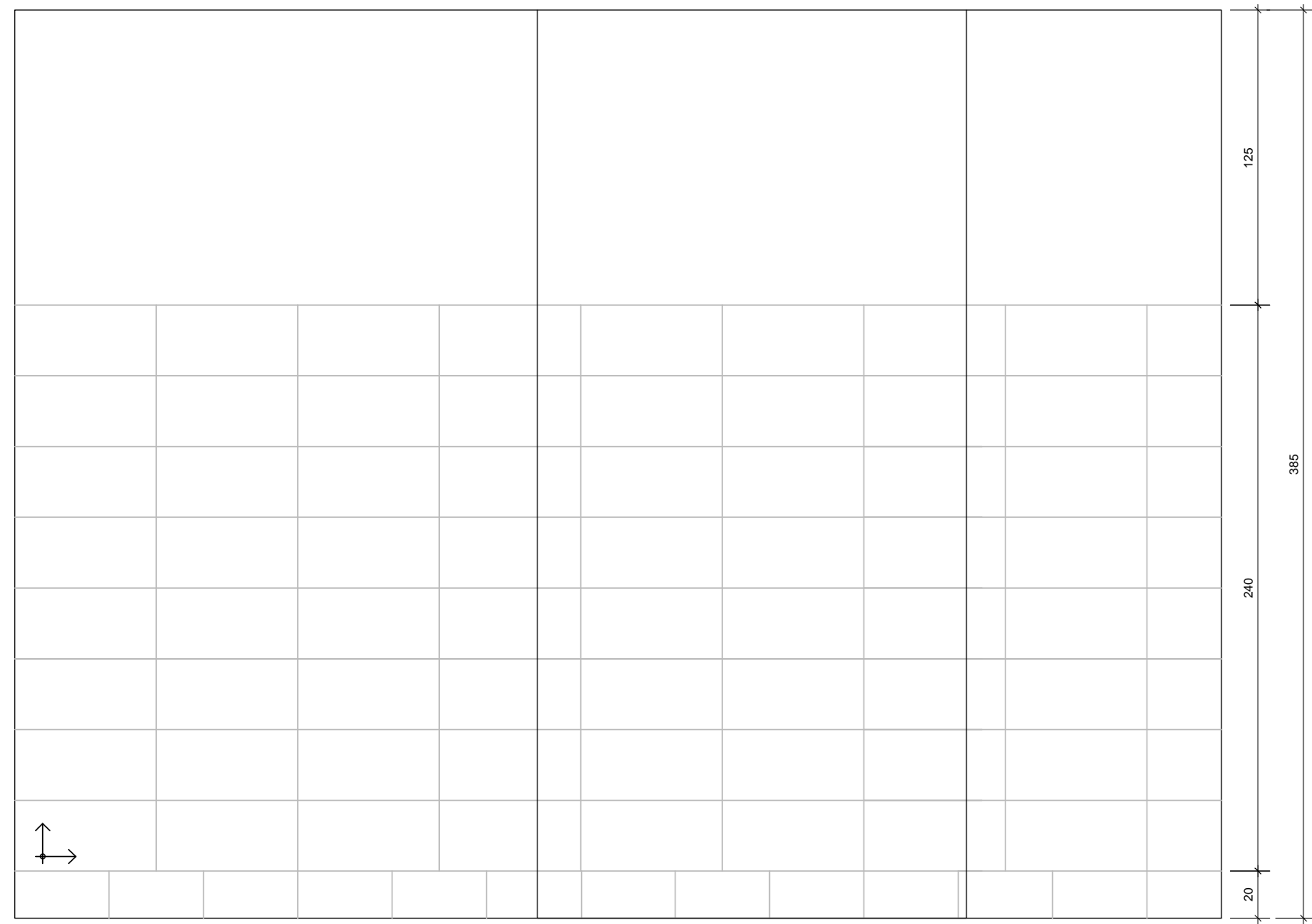

6 VISTA
ESC: 1/25

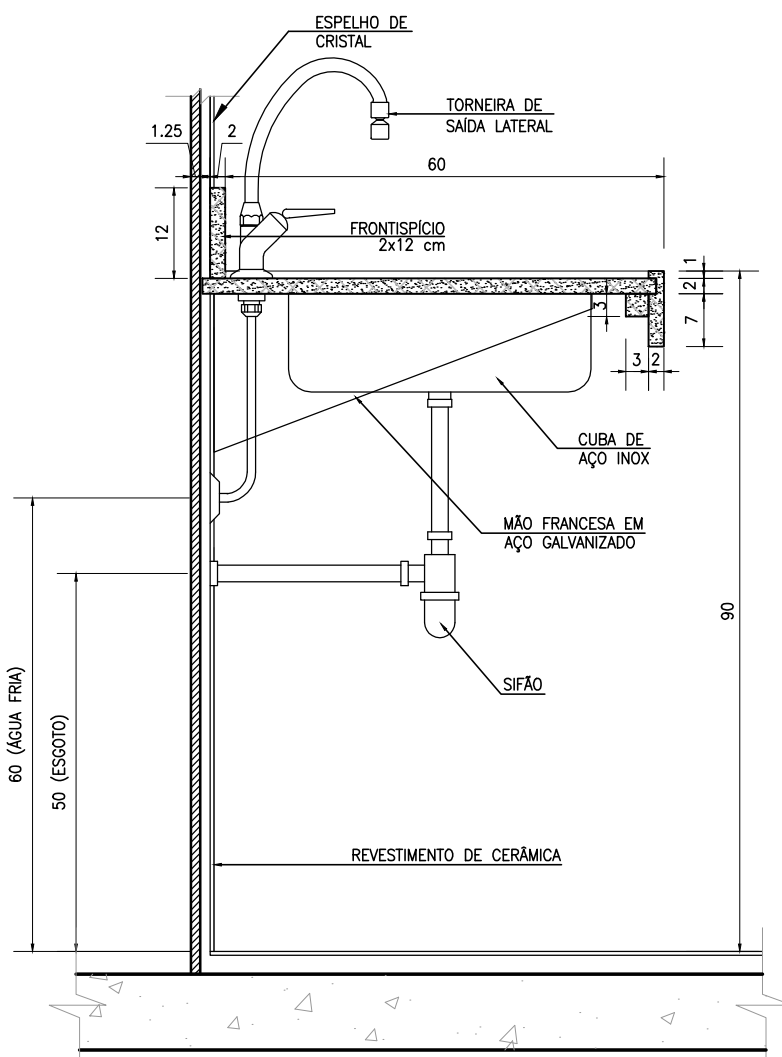

7 DETALHE BANCADA C/ CUBA
ESC: 1/10

LEGENDA DO DESENHO	
CONVENÇÕES	CORTE GERAL
ALVENARIA DE PEDRA EXISTENTE	INDICA O DESENHO NA FRANCHA
ALVENARIA DE TIJOLO EXISTENTE	INDICA O N° DA FRANCHA
ALVENARIA DE TIJOLO NOVA	DETALHE
DRYWALL NOVO	INDICA O DESENHO NA FRANCHA
DIVISÓRIA NOVA	INDICA O N° DA FRANCHA (SOMENTE OS TRÊS ÚLTIMOS ALGARISMOS)
EIXO	ELEVADO
REVESTIMENTO ACÚSTICO	INDICA O DES. NA FRANCHA
ESPECIFICAÇÃO	INDICA O N° DA FRANCHA
INDICA ACABAMENTO DO PISO	NÍVEIS
INDICA ACABAMENTO DA PAREDE	INDICA O NÍVEL DO PISO ACABADO
INDICA ACABAMENTO DO TETO	INDICA O NÍVEL DO PISO EM CIMENTO
INDICA ACABAMENTO DO RODAPÉ	
ESQUADRIA	
INDICA ESQUADRIA	
INDICA PEITORIL/SOLEIRA	

LEGENDA DE INSTALAÇÕES	
RALO SIFONADO	Ponto de água na parede
RALO SIFONADO COM TAMPA CEGA	Registro de gaveta com canopla
RALO SECO	Ponto elétrico tomada média
	Tomada elétrica média
	Tomada elétrica média e interruptor simples
	Tomada elétrica média e três interruptores simples
	Tomada elétrica média e três interruptores simples
ESPECIFICAÇÃO DE MATERIAIS	

PISO:
1.3 PISO NOVO EM GRANITO PRETO ABSOLUTO COM ACABAMENTO LUSTRADO. PAGINAÇÃO CONFORME DETALHE DO PROJETO DE ARQUITETURA.
1.4 PISO NOVO EM GRANITO BRANCO CEARÁ COM ACABAMENTO LUSTRADO. PAGINAÇÃO CONFORME DETALHE DO PROJETO DE ARQUITETURA.
1.5 PISO NOVO MONOLÍTICO EM PLACAS PRÉ-MOLDADAS 40 x 40 cm, VIBROPRENSADAS, CONSTITUÍDAS DE CIMENTO E MARMORE BRITADOS E GRANILHAS, LINHA REGGIA, REF. REGGIA 6118 CINZA CORUMBA, FABRICAÇÃO "TECNOGRAM" OU EQUIVALENTE - PARA ÁREAS INTERNAS;

PAREDE:
2.1 REVESTIMENTO EM PORCELANATO STELAR BLACK ACABAMENTO POLIDO 80x160 CM, FABRICAÇÃO "ELIANE" OU EQUIVALENTE, REJUNTE EPOXI COM PRETO.
2.2 REVESTIMENTO EM PORCELANATO STELAR WHITE ACABAMENTO POLIDO 80x160 CM, FABRICAÇÃO "ELIANE" OU EQUIVALENTE, REJUNTE EPOXI COM BRANCO.
2.3 REVESTIMENTO EM CERÂMICO 30x60 cm, COR BRANCO, ACABAMENTO NATURAL, LINHA WHITE HOME CETIM, BRANCO, BORDA BOLD, FABRICAÇÃO "PORTOBELLI" OU EQUIVALENTE, REJUNTE EPOXI COR BRANCO.
2.11 ARGAMASSA PRÉ-FABRICADA, MASSA CORRIDA E PINTURA ACRILICA COR BRANCO GELCO.
2.12 PAPEL DE PAREDE.
2.13 ACABAMENTO DE ARREMATÉ EM GRANITO PRETO ABSOLUTO COM ACABAMENTO LUSTRADO, RODAMEIO DE 11x10CM, PAGINAÇÃO CONFORME DETALHE DO PROJETO DE ARQUITETURA.
2.14 ACABAMENTO DE ARREMATÉ EM GRANITO BRANCO CEARÁ COM ACABAMENTO LUSTRADO, RODAMEIO COM 11x10CM, PAGINAÇÃO CONFORME DETALHE DO PROJETO DE ARQUITETURA.
2.15 PAPEL DE PAREDE.

TETO:
3.1 FORRO NOVO EM PLACAS DE GESSO ACARTONADO, ACABAMENTO COM PINTURA PVA, COR BRANCO NEVE.

RODAPÉ:
4.3 RODAPÉ NOVO EM GRANITO PRETO ABSOLUTO COM ACABAMENTO LUSTRADO, 11x15CM, PAGINAÇÃO CONFORME DETALHE DO PROJETO DE ARQUITETURA.
4.4 RODAPÉ NOVO EM GRANITO BRANCO CEARÁ COM ACABAMENTO LUSTRADO, 11x15CM, PAGINAÇÃO CONFORME DETALHE DO PROJETO DE ARQUITETURA.
4.5 RODAPÉ NOVO MONOLÍTICO EM PLACAS PRÉ-MOLDADAS 40 x 20 cm, VIBROPRENSADAS, CONSTITUÍDAS DE CIMENTO E MARMORE BRITADOS E GRANILHAS, LINHA REGGIA, REF. REGGIA 6118 CINZA CORUMBA, FABRICAÇÃO "TECNOGRAM" OU EQUIVALENTE - PARA ÁREAS INTERNAS;

LOUÇAS E BANCADAS:
5.1 BANCADA EM GRANITO PRETO ABSOLUTO COM ACABAMENTO POLIDO E LUSTRADO.
5.2 BANCADA EM GRANITO BRANCO CEARÁ COM ACABAMENTO POLIDO E LUSTRADO.
5.3 BANCADA "PRATELEIRA EM NANOGLOSS BRANCO".
5.4 CUBA DE APOIO RETANGULAR COM MESA E VÁLVULA OCULTA, REF. L.87.17, FABRICAÇÃO DECA OU EQUIVALENTE.
5.5 CUBA DE EMBUTIR RETANGULAR, REF. 1071.17, FABRICAÇÃO DECA OU EQUIVALENTE.
5.6 BACIA COM CAIXA ACOPLADA E ASSENTO COR BRANCA, LINHA MONTE CARLO, REF. P.808.17, FABRICAÇÃO DECA OU EQUIVALENTE.
5.7 BACIA COM CAIXA ACOPLADA E ASSENTO COR BRANCA, LINHA STUDIO KIDS, REF. P.106.17, FABRICAÇÃO DECA OU EQUIVALENTE.
5.8 MICTÓRIO COM SIFÃO INTEGRADO PARA VÁLVULA EMBUTIDA COR BRANCA, M.714.17, FABRICAÇÃO DECA OU EQUIVALENTE.
5.9 LAVATÓRIO COM COLUNA SUSPensa DE LOUÇA COR BRANCA VOGUE PLUS, REF. L.51.17 E CS.1.17, FABRICAÇÃO CELITE OU EQUIVALENTE.
5.10 CUBA DE EMBUTIR OVAL, REF. L.59.17, FABRICAÇÃO DECA OU EQUIVALENTE.
5.11 CUBA DE AÇO INOX 500x400x200mm, FABRICAÇÃO "MACOM" OU EQUIVALENTE.
5.12 BACIA COM CAIXA ACOPLADA E ASSENTO COR BRANCA, LINHA VOGUE PLUS CONFORTO, REF. P.515.17, FABRICAÇÃO CELITE OU EQUIVALENTE.
5.13 TANQUE.

METAS:
6.1 TORNEIRA PARA LAVATÓRIO DE MESA FECHAMENTO AUTOMÁTICO CÓD. 1173C LINHA DECAMATIC ECO, FABRICAÇÃO DECA OU EQUIVALENTE.
6.2 TORNEIRA.
6.3 VÁLVULA DE DESCARGA PARA MICTÓRIO COM FECHAMENTO AUTOMÁTICO CÓD. 2670C LINHA DECAMATIC ECO, FABRICAÇÃO DECA OU EQUIVALENTE.
6.4 DUCHA HIGIÊNICA COM REGISTRO E DERIVAÇÃO CÓD. 198A DACT CR, FABRICAÇÃO DECA OU EQUIVALENTE.
6.5 SIFÃO PARA LAVATÓRIO CÓD. 1880.C.103.112, FABRICAÇÃO DECA OU EQUIVALENTE.
6.6 BARRA DE APOIO RETA EM AÇO INOX 80CM.
6.7 BARRA DE APOIO LATERAL EM AÇO INOX PARA BANCADA.
6.8 VÁLVULA PARA CUBA DE EMBUTIR.
6.9 SIFÃO PARA COZINHA 1 J. CÓD. 1880.C.112, FABRICAÇÃO DECA OU EQUIVALENTE.
6.10 DISPENSADOR PARA SABÃO LÍQUIDO DE BANCADA, CÓD. 2015.C, LINHA DECAMATIC ECO, FABRICAÇÃO DECA OU EQUIVALENTE.
6.11 CHUVEIRO 750W W.20V, "LORNEZZETTI" MODELO ADVANCED TURBO ELETRÔNICO BRANCO OU EQUIVALENTE.
6.12 TORNEIRA DE SAÍDA LATERAL BANCA LINHA PRATICA, CÓD. 1167-P, FABRICAÇÃO "FABRIMAR" OU EQUIVALENTE.
6.13 REGISTRO DE PRESSÃO ACABAMENTO CROMADO, FABRICAÇÃO DECA OU EQUIVALENTE.
6.14 REGISTRO DE GAVETA ACABAMENTO CROMADO, FABRICAÇÃO DECA OU EQUIVALENTE.
6.15 MISTURADOR MONOCOMANDO DE PAREDE PARA BANHEIRA COM DUCHA MANUAL, OFF CHROME DOKA OU EQUIVALENTE.
6.16 MISTURADOR MANUAL DE PAREDE PRÉ-RINSE COM BICA FABRIC. "ORACO" OU EQUIVALENTE.

DIVISÓRIA:
7.1 DIVISÓRIA DE SANITÁRIO EM GRANITO PRETO ABSOLUTO COM ACABAMENTO POLIDO E LUSTRADO E COM PAINÉIS FRONTAIS E PORTAS EM VIDRO TEMPERADO COR PRETO E COM SERIGRAFIA COM DESENHOS DE DINOSAURIOS, FERRAGENS CROMADAS.
7.2 DIVISÓRIA EM GRANITO PRETO.
7.3 DIVISÓRIA PARA SANITÁRIOS COM PERPIS E BATENTES EM ALUMÍNIO EXTRUDADO E PAINÉIS EM LAMINADO ESTRUTURAL TS COR CINZA, LINHA ALCOPLAC, ALTURA CONFORME DETALHE.
7.4 FABRIC "NEOCOM" OU EQUIVALENTE.
DIVISÓRIA DE SANITÁRIO EM GRANITO BRANCO CEARÁ COM ACABAMENTO POLIDO E LUSTRADO E COM PAINÉIS FRONTAIS E PORTAS EM VIDRO TEMPERADO COR BRANCO E COM SERIGRAFIA COM DESENHOS DE DINOSAURIOS, FERRAGENS CROMADAS.

COMPLEMENTOS:
8.1 ARMÁRIO EM MDF COM PORTAS REVESTIDAS EXTERNAMENTE COM ESPELHO DE CRISTAL 5mm E COM FITA DE LED ATRAS (DIMENSÃO CONFORME VISTAS).
8.2 DISPENSER PARA PAPEL TOALHA.
8.3 DISPENSER PARA PAPEL TOALHA DE EMBUTIR.
8.4 DISPENSER PARA PAPEL HIGIÊNICO.
8.5 ARMÁRIO MDF.
8.6 LIXEIRA.
8.7 ESPELHO DE CRISTAL 5mm COM CAMADA DE PRATA REFLETIVA E CAMADA TINTA PROTETORA ANTICORROSIVA, COLADO SOBRE EUCATEX DE 4mm FIXADO NA PAREDE (DIMENSÃO CONFORME VISTAS).
8.8 LIXEIRA VOLANTE EM AÇO INOX.

NOTAS GERAIS	
1 - COTAS EM ACABADO E EM CENTÍMETRO E NÍVEIS EM METRO; 2 - CONFIRMAR MEDIDAS NO LOCAL.	

03			
02			
01	19/09/2022	REVISÃO GERAL	MARCOS
00	16/05/2022	EMISSÃO INICIAL	MARCOS
REVISÃO	DATA	DESCRIÇÃO	FEITO

			
SERVIÇO GEOLÓGICO DO BRASIL – CPRM		MUSEU DE CIÊNCIAS DA TERRA	
		RUA SANTA CLARA Nº170 SALA 302, COPACABANA RIO DE JANEIRO - CEP: 22041-013 TEL: (21) 2543-7584 / 2543-7481 E-mail: contato@schiffnosjunqueira.com.br Site: www.schiffnosjunqueira.com.br	
SchiffnosJunqueira ARQUITETOS ASSOCIADOS			
ORDEM: Projeto Executivo para revitalização do Museu de Ciências da Terra e seus Laboratórios Associados			
ENDEREÇO: Av. Pasteur, 404 - 2º Andar - Urca, Rio de Janeiro - RJ, 22290-255			
RESPONSÁVEL TÉCNICO DA EMPRESA: ARQ. MARIA LUIZA SCHIFFNOS - CAU - A2728-6 ARQ. MARCOS DALPRA JUNQUEIRA - CAU - A21031-5 ARQ. FÁBIO CAMPOS GRILLO - CAU - 14430-2			
ASSUNTO: PROJETO EXECUTIVO RECUPERAÇÃO/ARQUITETURA ÁREAS MOLHADAS 3		Nº DA PRANCHETA / REVISÃO: ARQUITETURA 044/01	
DATA: 16/05/2022		ESCALA: 1:25	